



## ACTO DE APERTURA

### SALON DE ACTOS CASA DE CULTURA

Viernes 18 de Abril 1997

Concierto de Piano de Josep Colom  
Exposición de Enrique Sánchez Leal



## APERTURA DE LA SALA DEL PATRONATO DE CULTURA

*Queridos vecinos y amigos, hoy es un día de alegría para todos nosotros, pues podemos volver a usar la "Sala" de actos del Patronato de Cultura; y digo Sala y no Salón, porque ha quedado tan acogedora y coqueta, que se me antoja que son atributos más del género femenino que del masculino, al que conste que tengo gran respeto, pero con diferentes características, por ejemplo, si hubiese crecido en grandiosidad o tamaño, no hubiera tenido ningún reparo en atribuirsele*

*Después de unos meses de "barbecho" (permítaseme el símil agrícola) en el que se ha trabajado duro y bien, gracias a los técnicos y operarios que han realizado las obras, nos han permitido mejorar su calidad funcional y ornamental, para que de nuevo florezcan las diversas actividades culturales, de las que todos podréis disfrutar y como no, también desarrollar y participar.*

*El comienzo de su andadura es con una actuación estrella, nada menos que Josep Colom, al que agradezco muchísimo su esfuerzo en acompañarnos esta tarde y en deleitarnos con su inigualable técnica y ejecución pianística, con un programa de auténtico lujo.*

*Para culminar el encuentro, podremos contemplar la exposición presentada por nuestro entrañable, gran pintor y vecino Enrique Sánchez Leal, Que sin hacerle ascos a esta "singular" sala de exposiciones, nos ha cedido con toda generosidad su obra, siempre admirada por todos nosotros.*

*Desde aquí un sincero agradecimiento a todas las entidades que nos han prestado sus instalaciones, para poder continuar con el desarrollo de los actos culturales a lo largo de este periodo y asimismo a vosotros queridos vecinos, que habéis sabido comprender y sufrir, más o menos en silencio la situación de "barbecho" obligatorio. También quiero recordar a los técnicos y personal del Patronato que organizan las actividades, su esfuerzo al tener que ordenar, vigilar y desarrollar su trabajo en diferentes lugares y con problemas añadidos.*

GRACIAS A TODOS

CONCEJAL DELEGADA DE CULTURA

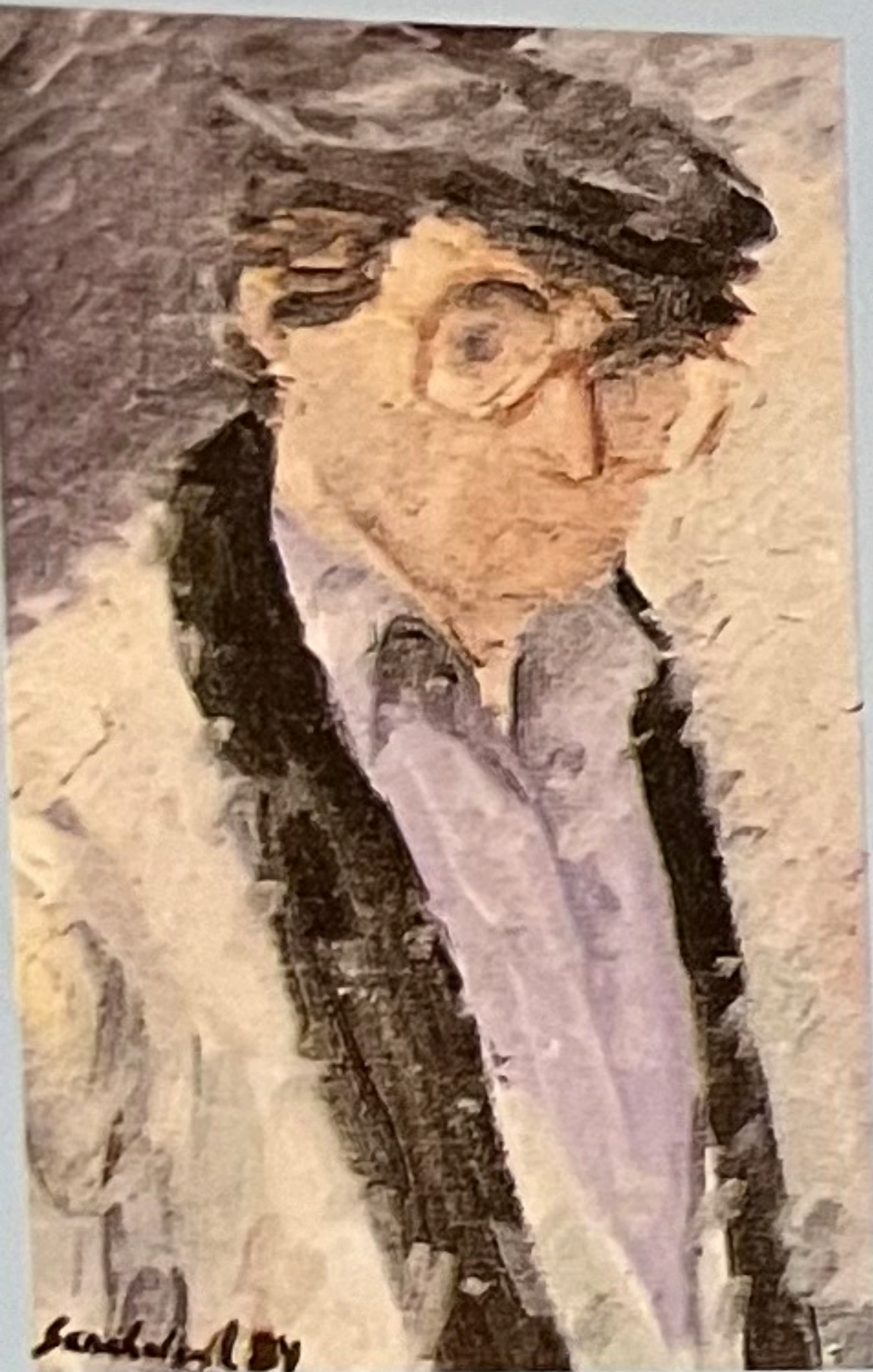

(Autorretrato)

## EXPOSICIONES INDIVIDUALES

1978	MADRID	- Galería R. Arte Meliá Castilla
1979	MADRID	- Galería Espalter
1979	MADRID	- Galería R. Arte Meliá Castilla
1980	MÁLAGA	- Liceo de Málaga
1980	MADRID	- Galería El David
1981	MADRID	- Galería El David
1981	CORUÑA	- Galería Guiannini
1982	CÁCERES	- Galería Colegios Médicos
1982	SORIA	- Caja Rural
1982	MÁLAGA	- Galería Miguel Angel
1983	MADRID	- Galería Kandinsky
1983	MADRID	- Galería Loring
1984	MÁLAGA	- Galería Miguel Angel
1984	MADRID	- Galería Loring
1985	MADRID	- Salón Cano
1986	MÁLAGA	- Galería Benedito
1986	GIJÓN	- Galería Bellas Artes
1987	MADRID	- Galería Infantas
1989	MADRID	- Galería Infantas
1990	MADRID	- Galería Marisa Almazán
1991	LONDRES	- The Spanish Institute
1992	MADRID	- Galería Rafael García
1994	MADRID	- Galería Fontanar
1994	TORRELAVEGA	- Sala de Arte Espí
1995	MÁLAGA	- Galería Benedito



*Pozuelo de Alarcón*

## *Enrique Sánchez Leal*

Málaga 1941  
Autodidacta. Impresionista y por creación paisajista.  
26 años en Pozuelo.  
Colores que presenta:  
Sus últimos viajes:  
Italia, (Trento y Venecia)  
Levante (Calpe)  
Málaga  
y naturalmente Madrid y Pozuelo.

