

GALERIA DE ARTE



HERRAIZ

ENRIQUE SÁNCHEZ LEAL

Oleos

Sanchuelo



HORARIO

De Lunes a Sábados: de 10 a 14 y de 17 a 20,30 horas

Exposición: del 16 de Junio al 4 de Julio de 1998

C/ Don Ramón de la Cruz, 27 • Tel. 91 576 31 31 • 28001 MADRID

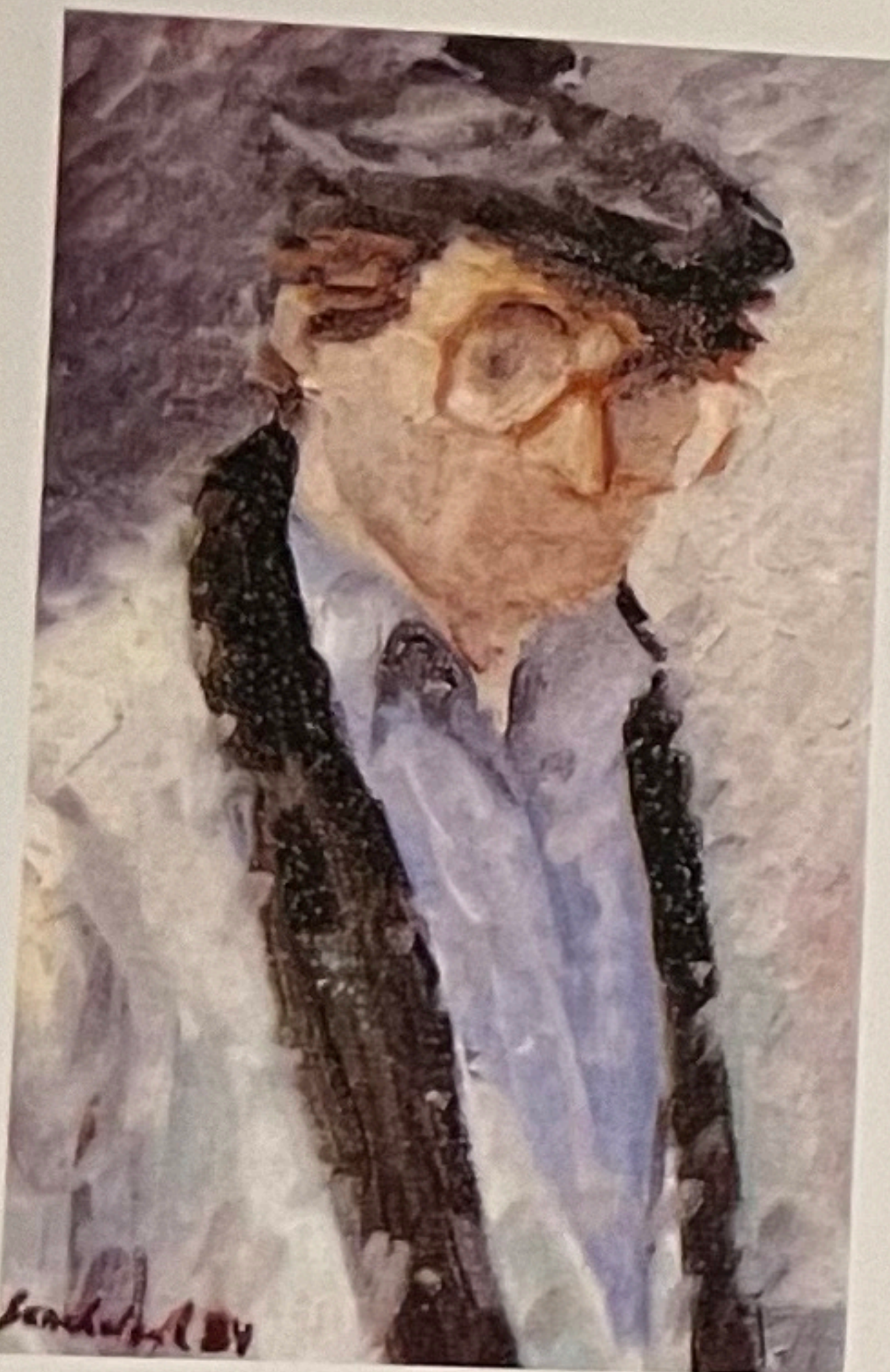

ENRIQUE SÁNCHEZ LEAL
MÁLAGA 1941
(Autorretrato)

EXPOSICIONES INDIVIDUALES

- | | |
|------------------|----------------------------------|
| 1978 MADRID | - Galería R. Arte Meliá Castilla |
| 1979 MADRID | - Galería Espalter |
| 1979 MADRID | - Galería R. Arte Meliá Castilla |
| 1980 MÁLAGA | - Liceo de Málaga |
| 1980 MADRID | - Galería El David |
| 1981 MADRID | - Galería El David |
| 1981 CORUÑA | - Galería Guiannini |
| 1982 CÁCERES | - Galería Colegios Médicos |
| 1982 SORIA | - Caja Rural |
| 1982 MÁLAGA | - Galería Miguel Angel |
| 1983 MADRID | - Galería Kandinsky |
| 1983 MADRID | - Galería Loring |
| 1984 MÁLAGA | - Galería Miguel Angel |
| 1984 MADRID | - Galería Loring |
| 1985 MADRID | - Salón Cano |
| 1986 MÁLAGA | - Galería Benedito |
| 1986 GIJÓN | - Galería Bellas Artes |
| 1987 MADRID | - Galería Infantas |
| 1989 MADRID | - Galería Infantas |
| 1990 MADRID | - Galería Marisa Almazán |
| 1991 LONDRES | - The Spanish Institute |
| 1992 MADRID | - Galería Rafael García |
| 1994 MADRID | - Galería Fontanar |
| 1994 TORRELAVEGA | - Sala de Arte Espí |
| 1995 MÁLAGA | - Galería Benedito |
| 1996 MADRID | - Galería Wasart |
| 1997 FROMISTA | - Galería Bofar |
| 1997 POZUELO | - Centro Cultural |
| 1997 MÁLAGA | - Galería Denis |
| 1998 MADRID | - Galería Herráiz |



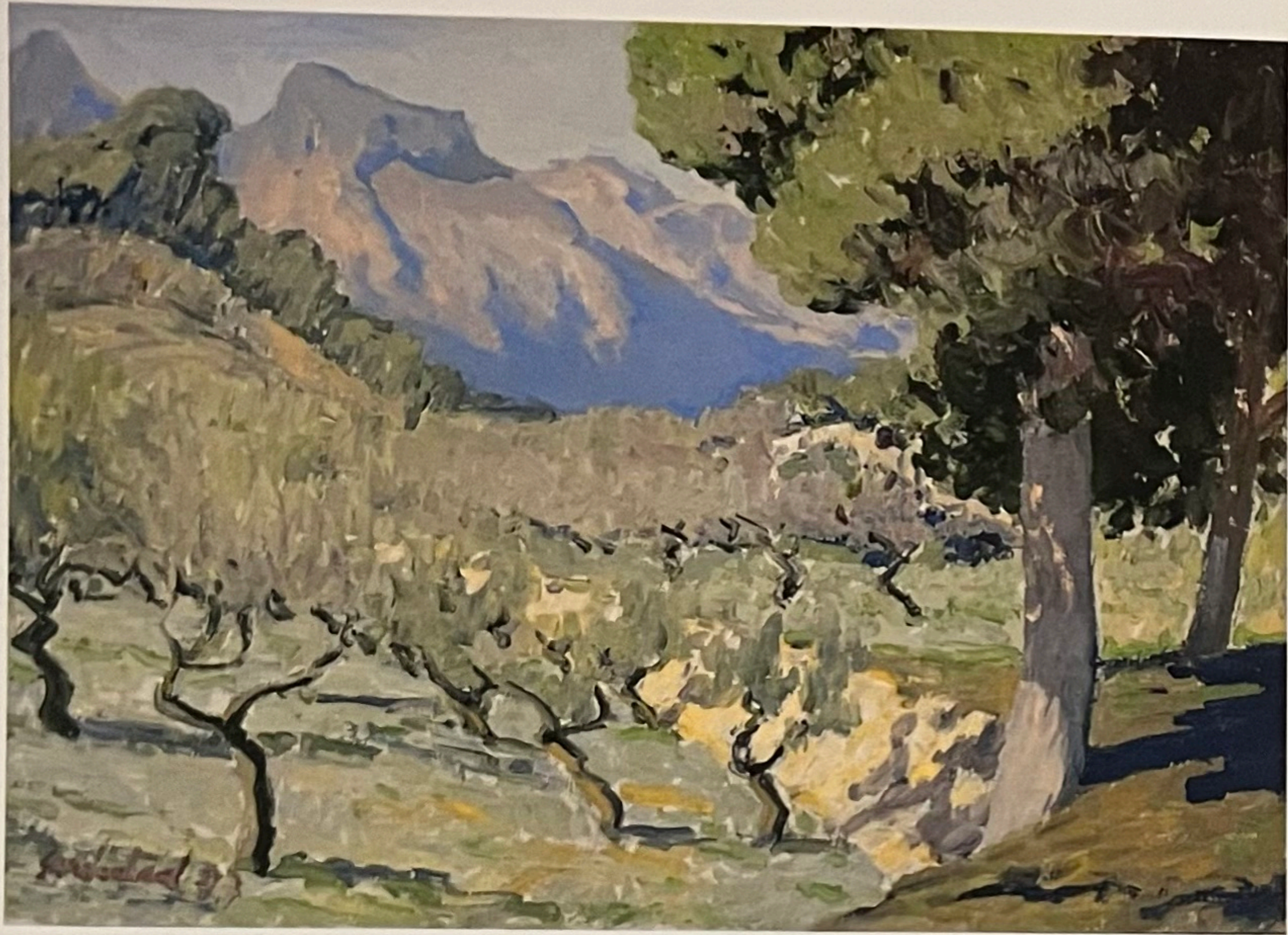

2



3

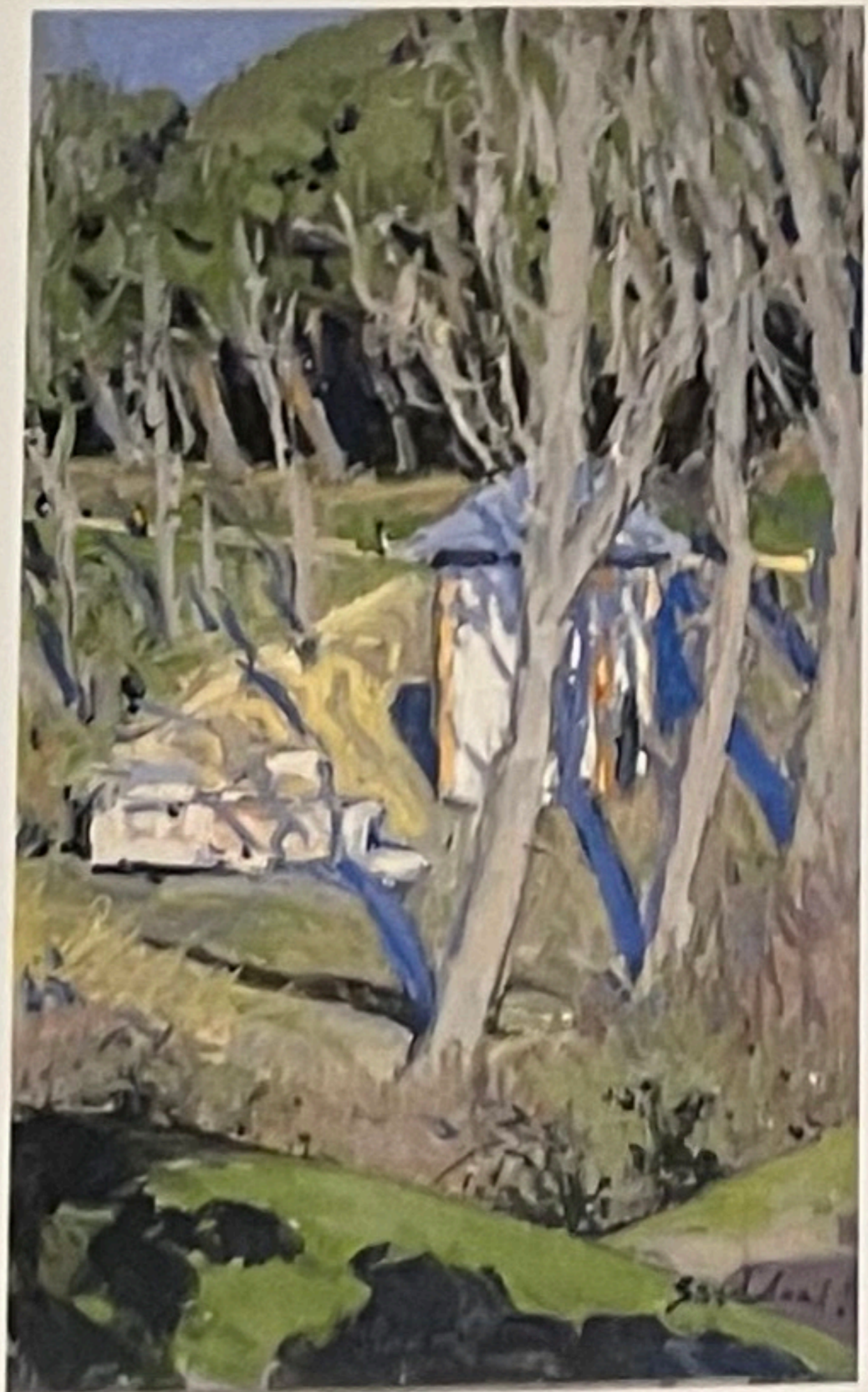

4



5

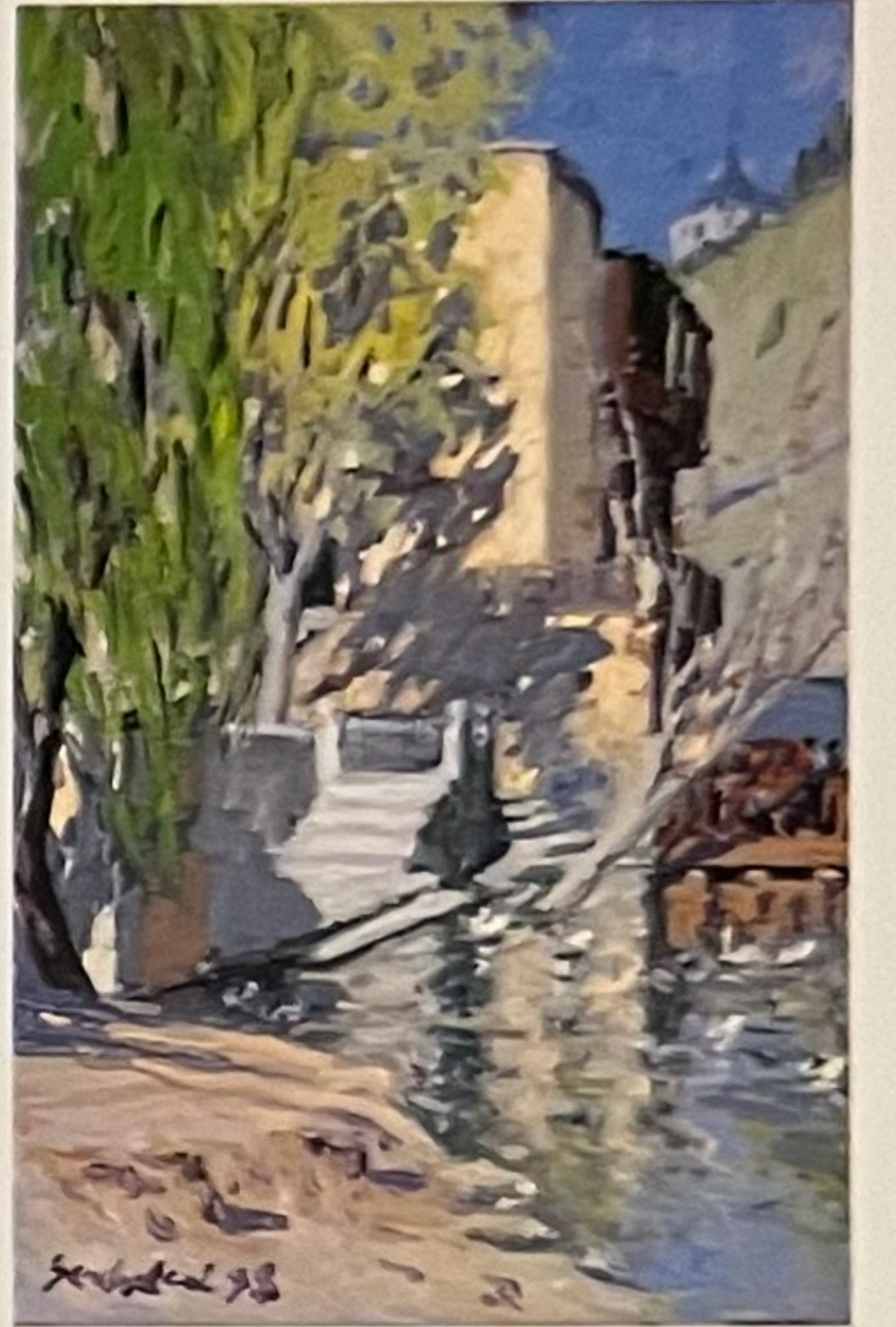

6



7



8



10



9



11

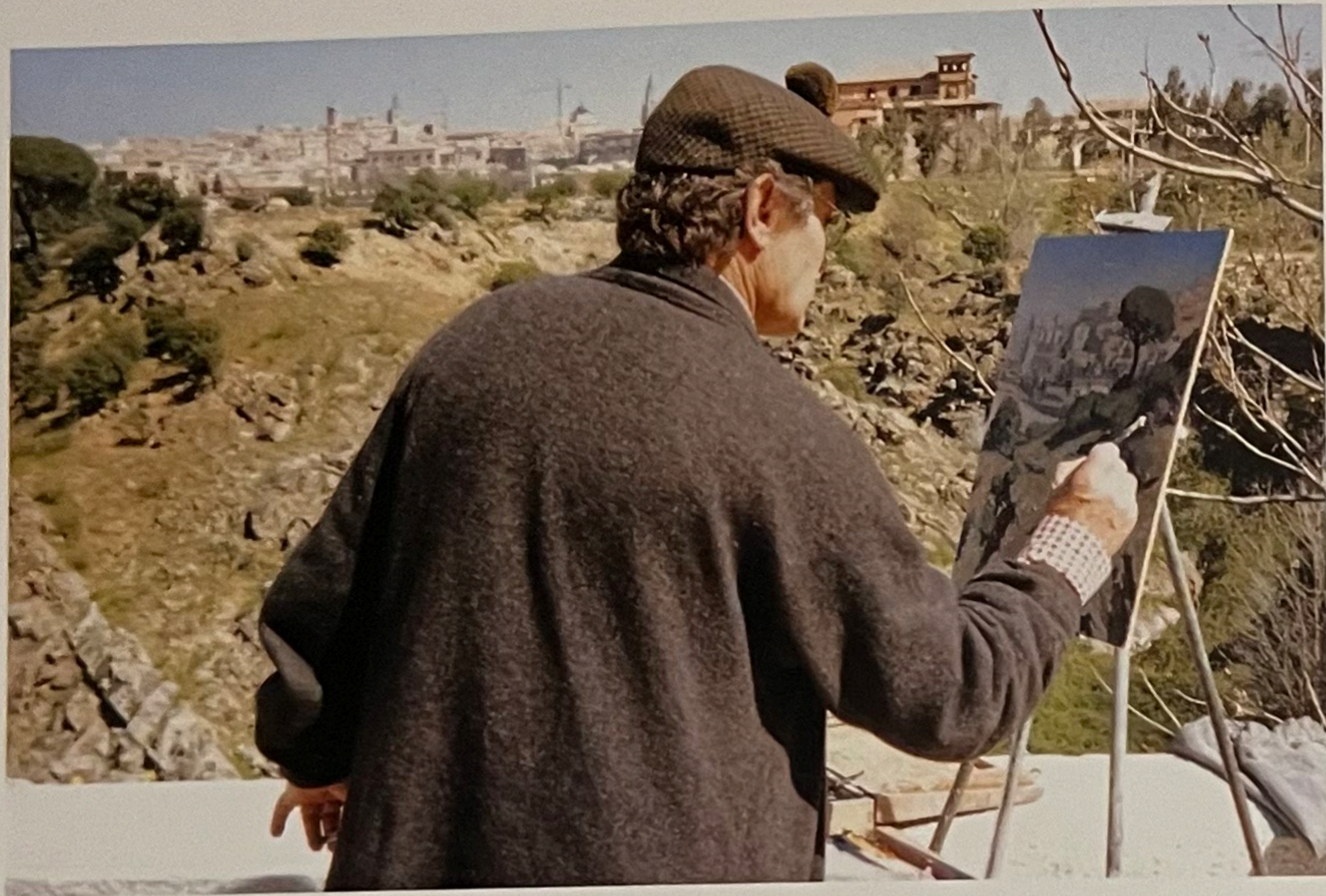

Pintando en Toledo

CUADROS REPRODUCIDOS

1. Frigiliana (Málaga)
2. Montañas de Benidorm (Alicante)
3. Cerro de los Perdigones (Pozuelo)
4. Fuente Rodajos (Casa de Campo - Madrid)
5. Río Tajo (Toledo)
6. La casa del diamantista (Toledo)
7. San Juan de los Reyes (Toledo)
8. Monteclaro (entre Pozuelo y Majadahonda)
9. Majadahonda
10. La Maliciosa (Madrid)
11. Playa de Calahonda (Nerja - Málaga)



HORARIO

De Lunes a Sábados: de 10 a 14 y de 17 a 20,30 horas

Exposición: del 16 de Junio al 4 de Julio de 1998

C/ Don Ramón de la Cruz, 27 • Tel. 91 576 31 31 • 28001 MADRID