

CAJA DE MADRID

OBRA CULTURAL

Exposición-homenaje
(1939-1989)

Antoni Machado

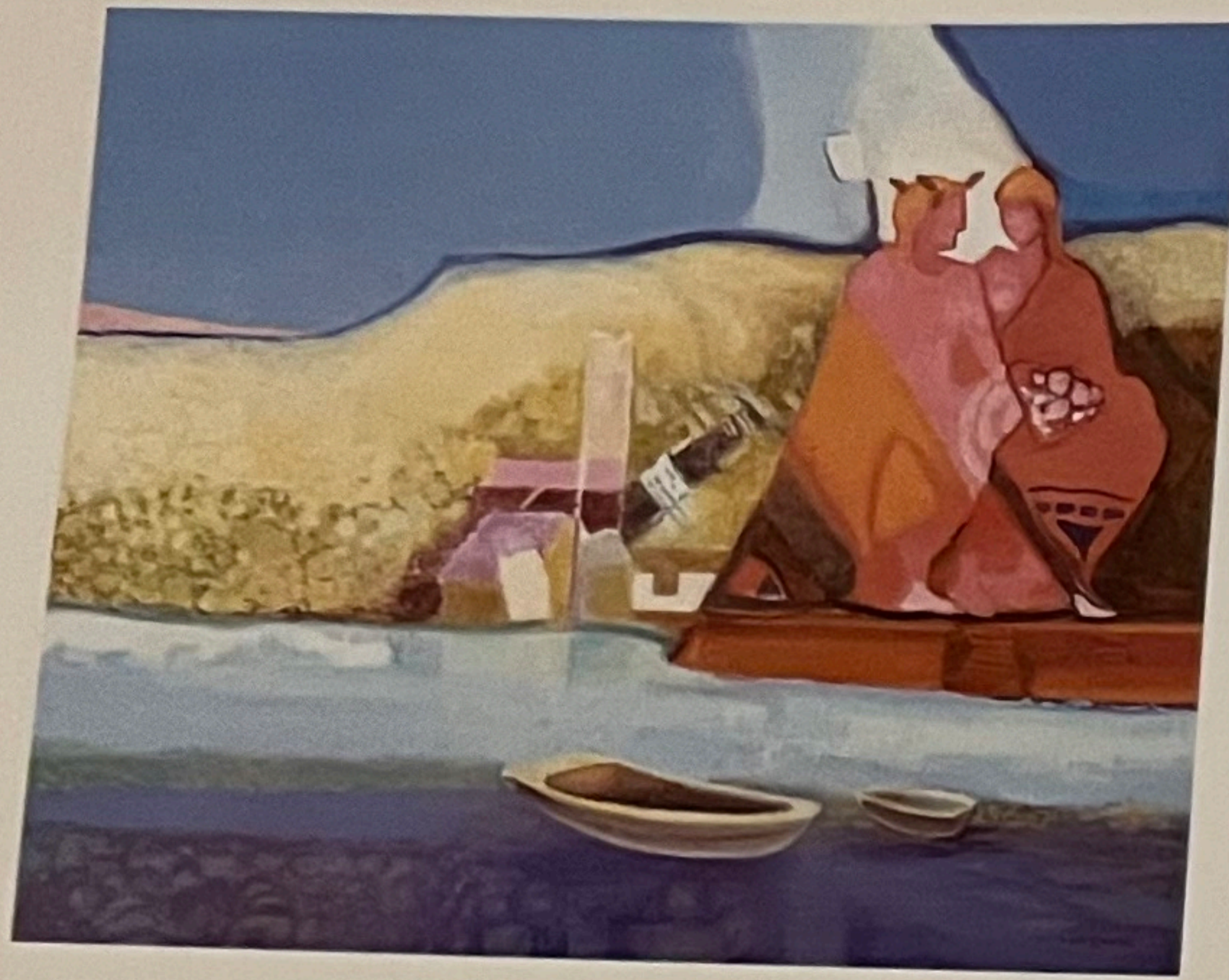

PACO ROMERO
"GUADALQUIVIR"

*¡Oh, Guadalquivir!
Te ví en Cazorla nacer;
hoy, en Sanlúcar morir.*

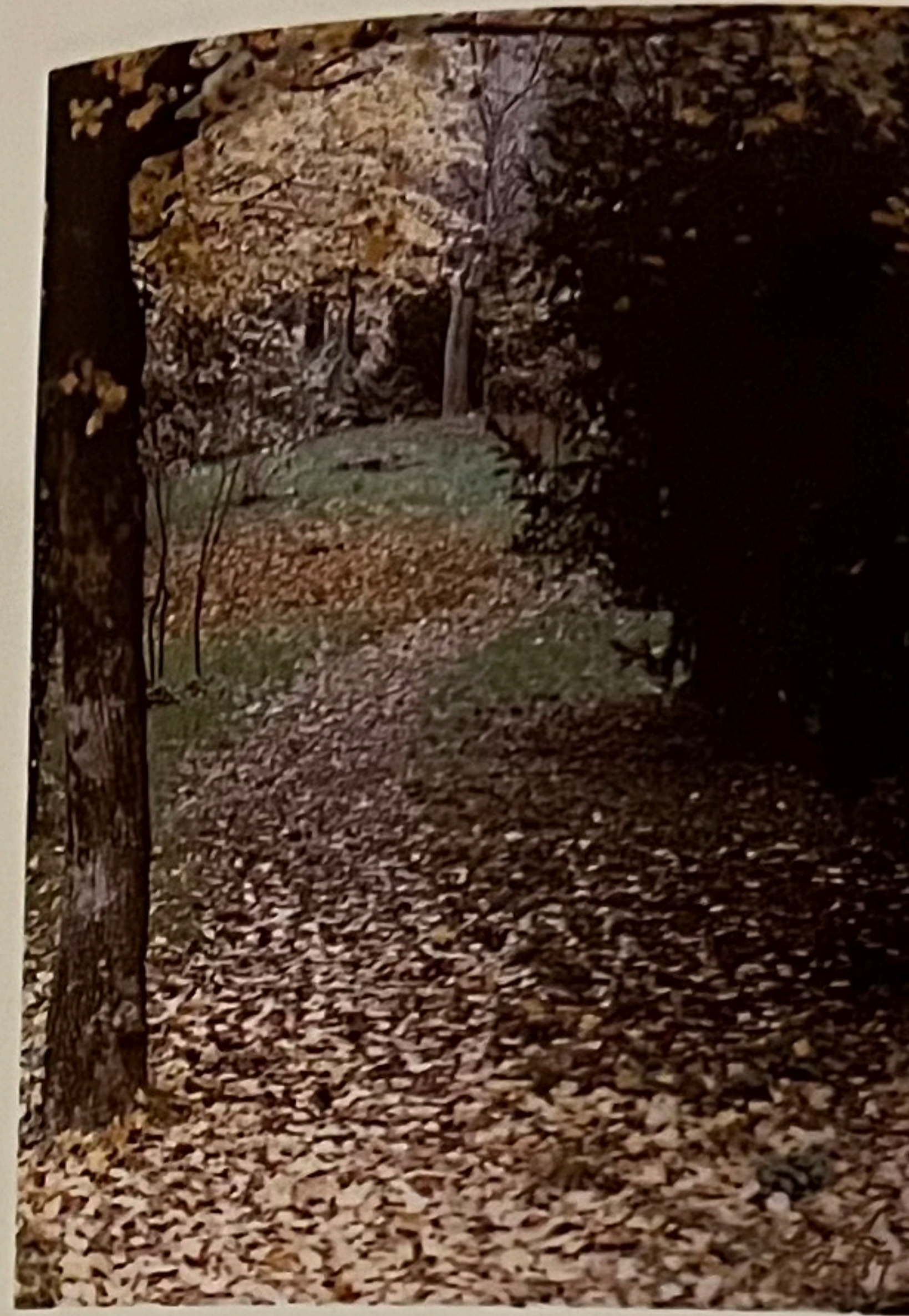

PLÁCIDO SÁENZ
"SENDERO"

*Los caminitos blancos
se cruzan y se alejan,
buscando los dispersos caseríos
del valle y de la sierra...*

JULIO RUIZ LÓPEZ

"ULTIMA Y ABANDONADA MORADA
EN MADRID, 1920-1936"

*¿O es, otra vez, Caín sobre el planeta,
bajo tus alas, moscardón guerrero?*



ENRIQUE SÁNCHEZ LEAL
"SAN SATURIO (Soria)"

*He vuelto a ver los álamos dorados,
álamos del camino en la ribera
del Duero, entre San Polo y San Saturio,
tras las murallas viejas
de Soria —barbacana
hacia Aragón, en castellana tierra—*



BARCELONA
Sala Cultural

Plaza de Cataluña, 9
Del 29 de noviembre al 12 de diciembre de 1989
Horario, 11 a 13 y de 18 a 21 horas
(cerrado los lunes y domingos por la tarde)

SALA DE EXPOSICIONES "BARQUILLO"

C/ del Barquillo, 17 (esquina a Augusto Figueroa)
Del 15 al 30 de diciembre de 1989
Horario, laborables de 18 a 21 horas

ZARAGOZA

Plaza de Aragón, 4 (entrada por P.º de la Constitución)
Del 11 al 27 de enero de 1990
Horario, laborables de 19 a 21 horas

MANZANARES (Ciudad Real)

C/ Virgen de la Paz, 59
Del 5 al 24 de febrero de 1990
Horario, laborables de 19 a 21 horas
festivos de 12 a 14 horas

CIUDAD REAL

C/ General Aguilera, 10
Edificio "Caja de Madrid"
Del 27 de febrero al 13 de marzo de 1990
Horario, laborables de 18 a 21 horas

ARANJUEZ
Aula de Cultura

C/ San Antonio con vuelta a Stuart
Del 16 al 31 de marzo de 1990
Horario, laborables de 18 a 21 horas